

PRŮKAZ ENERGETICKÉ NÁROČNOSTI BUDOVY

vydaný podle zákona č. 406/2000 Sb., o hospodaření energií, a vyhlášky č. 78/2013 Sb., o energetické náročnosti budov

Ulice, číslo: **Malá Plynární, 1468**

PSČ, místo: **17000, Praha 7 - Holešovice**

Typ budovy: **Bytový dům**

Plocha obálky budovy: **1664,43 m²**

Objemový faktor tvaru AV: **0,38 m²/m³**

Celková energeticky vztažná plocha: **1755,90 m²**



ENERGETICKÁ NÁROČNOST BUDOVY

Celková dodaná energie
(Energie na vstupu do budovy)

Neobnovitelná primární energie
(Vliv provozu budovy na životní prostředí)

Měrné hodnoty kWh/(m²·rok)

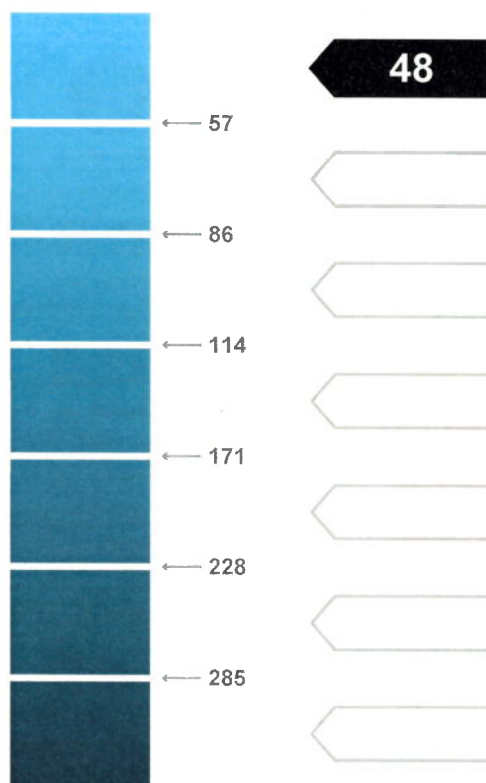
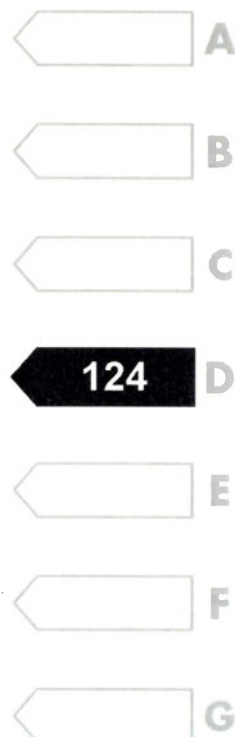
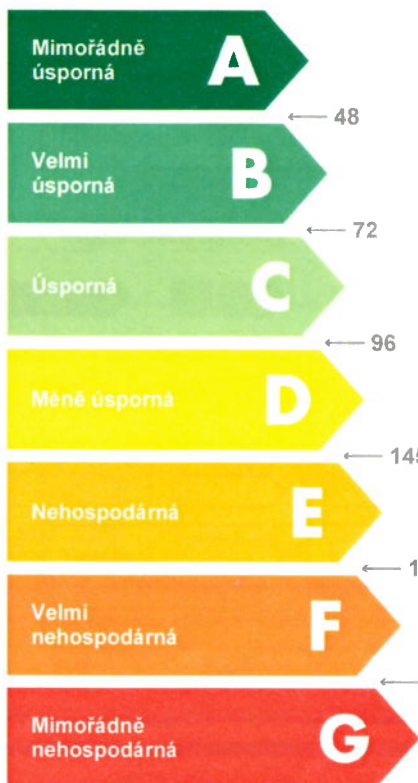

Hodnoty pro celou budovu
MWh/rok

217,5

84,2

DOPORUČENÁ OPATŘENÍ

Opatření pro	Stanovena
Vnější stěny:	<input type="checkbox"/>
Okna a dveře:	<input type="checkbox"/>
Střechu:	<input type="checkbox"/>
Podlahu:	<input type="checkbox"/>
Vytápění:	<input type="checkbox"/>
Chlazení / klimatizaci:	<input type="checkbox"/>
Větrání:	<input type="checkbox"/>
Přípravu teplé vody:	<input type="checkbox"/>
Osvětlení:	<input type="checkbox"/>
Jiné:	<input type="checkbox"/>

Popis opatření je v protokolu průkazu a vyhodnocení jejich dopadu na energetickou náročnost je znázorněno šipkou

Doporučení

PODÍL ENERGOONOSITELŮ NA DODANÉ ENERGIÍ

Hodnoty pro celou budovu
MWh/rok

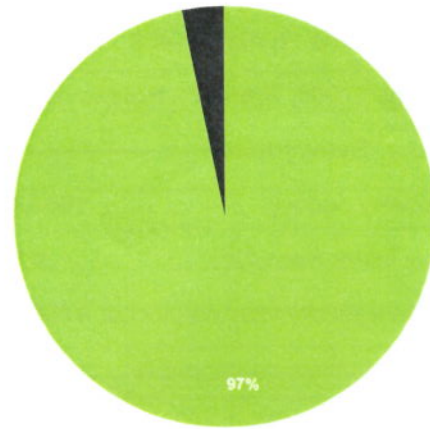

■ Soustava CZT 50-80% - 210,5
■ Elektřina ze sítě - 7,0

UKAZATELE ENERGETICKÉ NÁROČNOSTI BUDOVY

	Obálka budovy	Vytápění	Chlazení	Větrání	Úprava vlhkosti	Teplá voda	Osvětlení
	U_{em} W/(m ² ·K)	Dílní dodané energie					
		Měrné hodnoty kWh/(m ² ·rok)					
Mimořádně úsporná							
A							
B							
C						26	4
D		94					
E							
F							
G	1,15						
Mimořádně neohospodárna							
Hodnoty pro celou budovu MWh/rok		165,7				45,2	6,6

Zpracovatel: Ing. Marek Šebesta

Kontakt:



Osvědčení č.: 1081

Vyhotoveno dne: 16.11.2014

Podpis:

